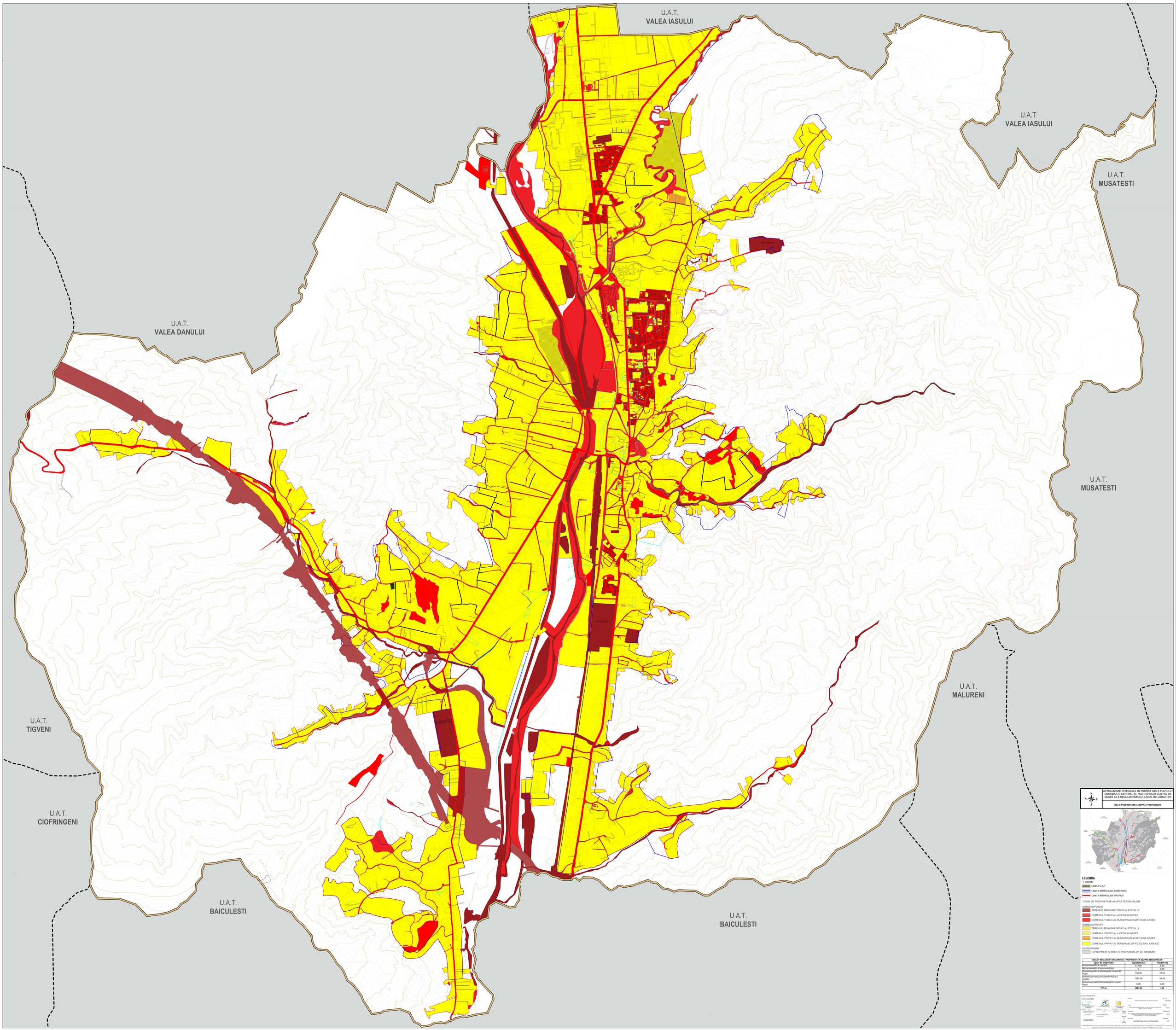

ACTUALIZARE INTEGRALA IN FORMAT GIS A PLANULUI URBANISTIC GENERAL AL MUNICIPIULUI CURTEA DE ARGES SI A REGULAMENTULUI LOCAL DE URBANISM

UI07.0 PROPRIETATEA ASUPRA TERENURILOR

LEGENDA

1. LIMITE

LIMITA U.A.T.

LIMITA INTRAVILAN EXISTENTA

LIMITA INTRAVILAN PROPUS

TIPURI DE PROPRIETATE ASUPRA TERENURILOR

DOMENIU PUBLIC

TERENURI DOMENIU PUBLIC AL STATULUI

DOMENIUL PUBLIC AL JUDETULUI ARGES

DOMENIUL PUBLIC AL MUNICIPIULUI CURTEA DE ARGES

DOMENIU PRIVAT

TERENURI DOMENIU PRIVAT AL STATULUI

DOMENIUL PRIVAT AL JUDETULUI ARGES

DOMENIUL PRIVAT AL MUNICIPIULUI CURTEA DE ARGES

DOMENIUL PRIVAT AL PERSOANELOR FIZICE SAU JURIDICE

EXPROPRIERI

EXPROPRIERI AFERENTE PROPUNERILOR DE DRUMURI

BILANT REGLEMENTARI JURIDICE - PROPRIETATEA ASUPRA TERENURILOR

Tipuri de proprietate	Suprafata (ha)	Procent (%)
Domeniu public al statului	177.09	8.86
Domeniu public al judetului Arges	0	0.00
Domeniu public al Municipiului Curtea de Arges	550.95	27.56
Domeniu privat al persoanelor fizice si juridice	1265.18	63.28
Domeniu privat al Municipiului Curtea de Arges	6.09	0.30
TOTAL	**1999.31**	**100**

PLAN TOPOGRAFIC

GRUP ASOCIERE

SCHELA 05 S.R.L.

SOCIETATEA NATIONALA DE CADASTRU SI PUBLICITATE IMOBILIARA - OFICIUL DE STUDII PENTRU IMBUNATATIRI FUNCIARE

SPECIFICATE

DIRECTOR PROIECT

ing. Cristian Radu

SEF PROIECT

ing. Ana Maria Tanase

DIRECTOR DE PROIECTARE

ing. Ana Maria Tanase

DIRECTOR GENERAL

ing. Ana Maria Tanase

SEF DIRECTIE

ing. Ana Maria Tanase

Beneficiar: PRIMARIA MUNICIPIULUI CURTEA DE ARGES

Obiectul: REVIZUIREA URBANISMULUI DE LA MUNICIPIUL CURTEA DE ARGES, JUDETUL ARGES

Titlul planului: REGULAMENT LOCAL DE URBANISM AL MUNICIPIULUI CURTEA DE ARGES, JUDETUL ARGES

Nr. proiect: 04/2020

Faza: PUZ

Planul nr.: UI07.0

Revizia: 00

PROPRIETATEA ASUPRA TERENURILOR

Conform legislatiei in vigoare, orice persoana care prelucreaza datele cu caracter personal din prezentul document RESPECTA GDPR-ul (R.U. 679/2016 GDPR) R.U. 679/2016 GDPR-ul se aplica pentru persoanele fizice care prelucreaza date personale.